



Anleitung zur Netz – Installation der „Contract Manager DiTu“ – Anwendung

Allgemein

Falls in Ihrem Netzwerk die "Contract Manager DiTu" – Anwendung auf mehreren PCs läuft, dann ist es sinnvoll die Installation zu zentralisieren. Dadurch haben Sie den Vorteil, dass bei einem Update nicht alle PCs upgedated werden müssen, sondern nur einmal – nämlich den Applikations-Server, wo die Contract Manager DiTu installiert wurde.

Hier wird unterschieden zwischen den folgenden Szenarien:

- Neue Installation
- Vorhandene Client-PC – Installation, die auf Netzwerk-Installation umgestellt werden muss

Neue Installation - Server- + Client-Installation der Contract Manager DiTu

1. "Server Installation" der Contract Manager DiTu durchführen auf einer Server-Maschine = Applikationsserver
2. Danach alle Client PC's installieren und zwar mit dem Installationstyp "Client"

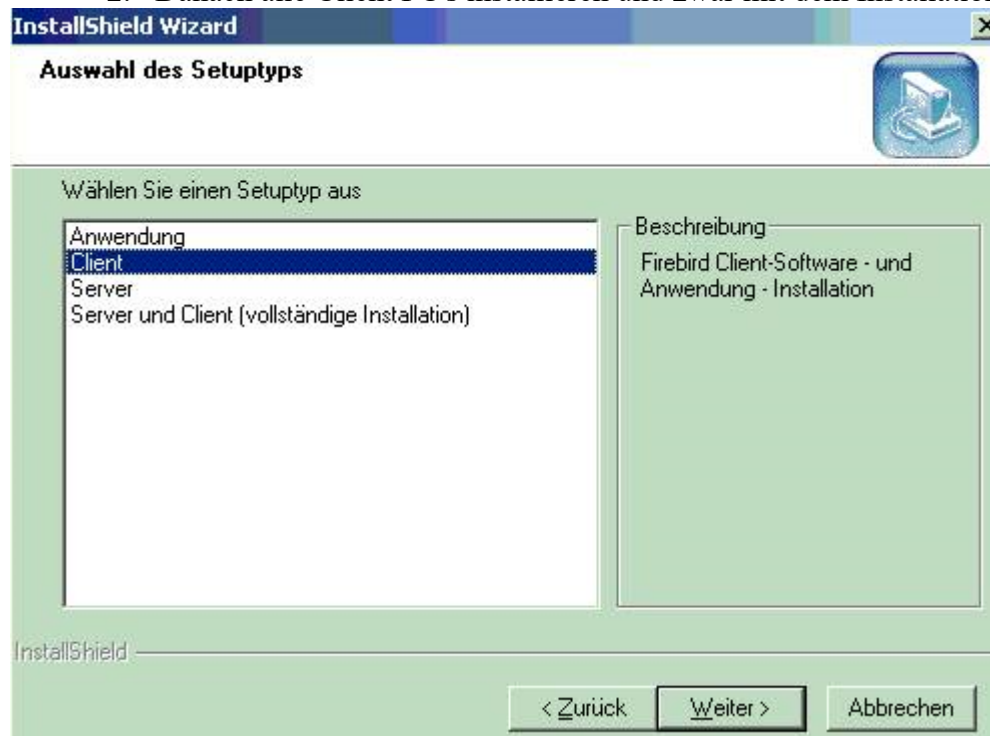

Dabei als Zielverzeichnis den Netzwerkpfad angeben, der sich auf den Ordner auf dem Applikationsserver bezieht, wo Sie vorher die Server-Installation durchgeführt haben. Ein Beispiel dafür wäre U:\Programme\Contract Manager DiTu, wobei ConManDiTu.exe wird dorthin kopiert. Der Client PC bzw. die Client PCs start-et(en) das Programm übers Netz, und greifen dabei auf die ConManDiTu.exe unter U:\Programme\Contract Manager DiTu.

Durch die "Client" – Installation wird die "schlüsselgeschützte" ConManDiTu.exe kopiert. Sie sollen dann einfach, das Update-Paket ContractManagerDiTu_Network_Update.exe installieren und dadurch haben Sie schon die freigeschaltete ConManDiTu.exe.



Dimce Tumbov – Friedrich-Naumann-Str. 54 – 76187 Karlsruhe tumbov.software@gmail.com

Danach, bei einem neuen einfach das Update-Paket ContractManagerDiTu_Network_Update.exe installieren und zwar NUR auf dem Applikationsserver. Auf den Client PC's müssen Sie nichts machen.

Vorhandene Client-PC – Installation, die auf Netzwerk-Installation umgestellt werden muss

Falls Sie die Anwendung vom Client auf einem Server umstellen, damit es zentralisiert werden kann, müssen Sie folgendes auf jedem PC-Client machen:

1. Den Registry-Eintrag "Path" auf den Pfad umstellen, wo die Datei vrtrgverw.db (Sprachdatei) liegt. Hier ein Beispiel dafür:

```
[HKEY_CURRENT_USER\Software\Contract Manager DiTu]
"Path"="\\SERVER01\Tumbov Software\Contract Manager DiTu\ProgramData\"
Dabei ist der Backslash am Ende ganz wichtig.
```

2. Damit die Datensicherung auf den Client-PCs ausgeschaltet wird, müssen Sie den Registry-Eintrag "AskForBackup" auf 0 setzen. Hier ein Beispiel dafür:

```
[HKEY_CURRENT_USER\Software\Contract Manager DiTu]
"AskForBackup"=dword:00000000
```

3. Auf dem Desktop der jeweiligen PC-Clients müssen Sie die Verknüpfung zu der zentralen Exe-Datei ConManDiTu.exe erstellen.

Dimce Tumbov
Friedrich-Naumann-Str. 54
76187 Karlsruhe
Deutschland
tumbov.software@gmail.com
<http://www.tumbov-software.de>
tel: +49 721 9688 2015
mobil: +49 171 62 62 027
fax: +49 721 9688 2005